



Limbach Analytics GmbH · Arotop Laboratorien Mainz
 Postfach 100 108 · 55132 Mainz

MoleQlar GmbH
 Oberachweg 6
 83700 Rottach-Egern

Limbach Analytics GmbH
Arotop Laboratorien Mainz
Dekan-Laist-Str. 9
55129 Mainz

Tel: +49 6131 58380-0
 Mail: info@analytics-mainz.de
 Web: www.limbach-analytics.de

Prüfbericht zu Projekt-Nr: L-23-02624

Probeninformation

19.04.2023

Bezeichnung MoleQlar Longevity Resveratrol
 Probengeber MoleQlar GmbH
 Oberachweg 6
 83700 Rottach-Egern
 Lieferant / Hersteller MoleQlar GmbH
 Oberachweg 6
 83700 Rottach-Egern
 EAN-Code 4260683650213
 Anzahl der Proben 1
 Eingang 20.03.2023
 Probennahme durch Kunde
 Temperatur bei Wareneingang Rt
 Zustand / Verpackung Glas mit Schraubdeckel
 Nennfüllmenge 42,9g 60 Kapseln
 Angaben zur Haltbarkeit 12/2024
 Los / Charge Lot: 125088
 Untersuchungszeitraum 20.03.2023 - 19.04.2023

Untersuchungsergebnisse

Parameter	Ergebnis	Einheit		
Resveratrol (NMR-Gehalt/Renheit) Methode: SOP-MZ-010 mittels 1H-NMR, 2022-07 #	69,3	%		
Schwermetalle				
Blei Methode: ASU § 64 LFGB L.00.00-135, 2011-01	0,06	mg/kg		
Cadmium Methode: ASU § 64 LFGB L.00.00-135, 2011-01	< 0,005 (BG)	mg/kg		
Arsen Methode: ASU § 64 LFGB L.00.00-135, 2011-01	< 0,01 (BG)	mg/kg		
Quecksilber Methode: DIN EN ISO 12846: 2012-08 , Standort Mannheim	< 0,01 (BG)	mg/kg		

Durch die Deutsche Akkreditierungsstelle (DAkKS) akkreditiertes Prüflaboratorium nach DIN EN ISO/IEC 17025:2018, Registrierungsnummer: D-PL-20185-01-01 bis -08 Die Akkreditierung gilt für die in der Urkunde aufgeführten Prüfverfahren.

Limbach Analytics GmbH	Geschäftsführer:	Sitz der Gesellschaft: Mannheim	HypoVereinsbank
Edwin-Reis-Straße 6-10	Dr. Gerold Appelt	Amtsgericht Mannheim HRB 720967	IBAN: DE77670201900023091771
68229 Mannheim	Dr. Jürgen Grochowski	Ust-Id Nr.: DE298564631	BIC: HYVEDEMM489

(G)=Grenzwert, HG=(Höchstgehalt), (S)=Spezifikation Kunde, (R)=Richtwert, (W)=Warnwert, (BG)=Bestimmungsgrenze, (NG)=Nachweisgrenze, (o.a.V.)= ohne anormale Veränderungen, (#)=Parameter nicht akkreditiert

Beurteilung

Der Wert entspricht den deklarierten 500 mg/Kapsel !

Mit freundlichen Grüßen

A handwritten signature in blue ink, appearing to read 'W. Wendler', with a long horizontal line extending to the right.

Dr. Wolfram Wendler
Staatl. geprüfter Lebensmittelchemiker (State certified food chemist) / Gegenprobengutachter (Cross-check experts)
Öffentlich bestellter und vereidigter Sachverständiger für Lebensmittel- und Handelschemie der IHK-Rheinhausen

Die Prüfergebnisse beziehen sich nur auf das untersuchte Prüfgut. Bedingungen außerhalb unserer Zuständigkeit (ungeeignete Behältnisse, Transportbedingungen etc.) können sich auf das Prüfergebnis auswirken. Weiterhin weisen wir daraufhin, dass der Prüfbericht nicht auszugsweise ohne unsere Zustimmung vervielfältigt werden darf. Bei zukünftiger Änderung der Rechtsgrundlagen oder der höchstrichterlichen Rechtsprechung kann es zu einer Neubewertung kommen.

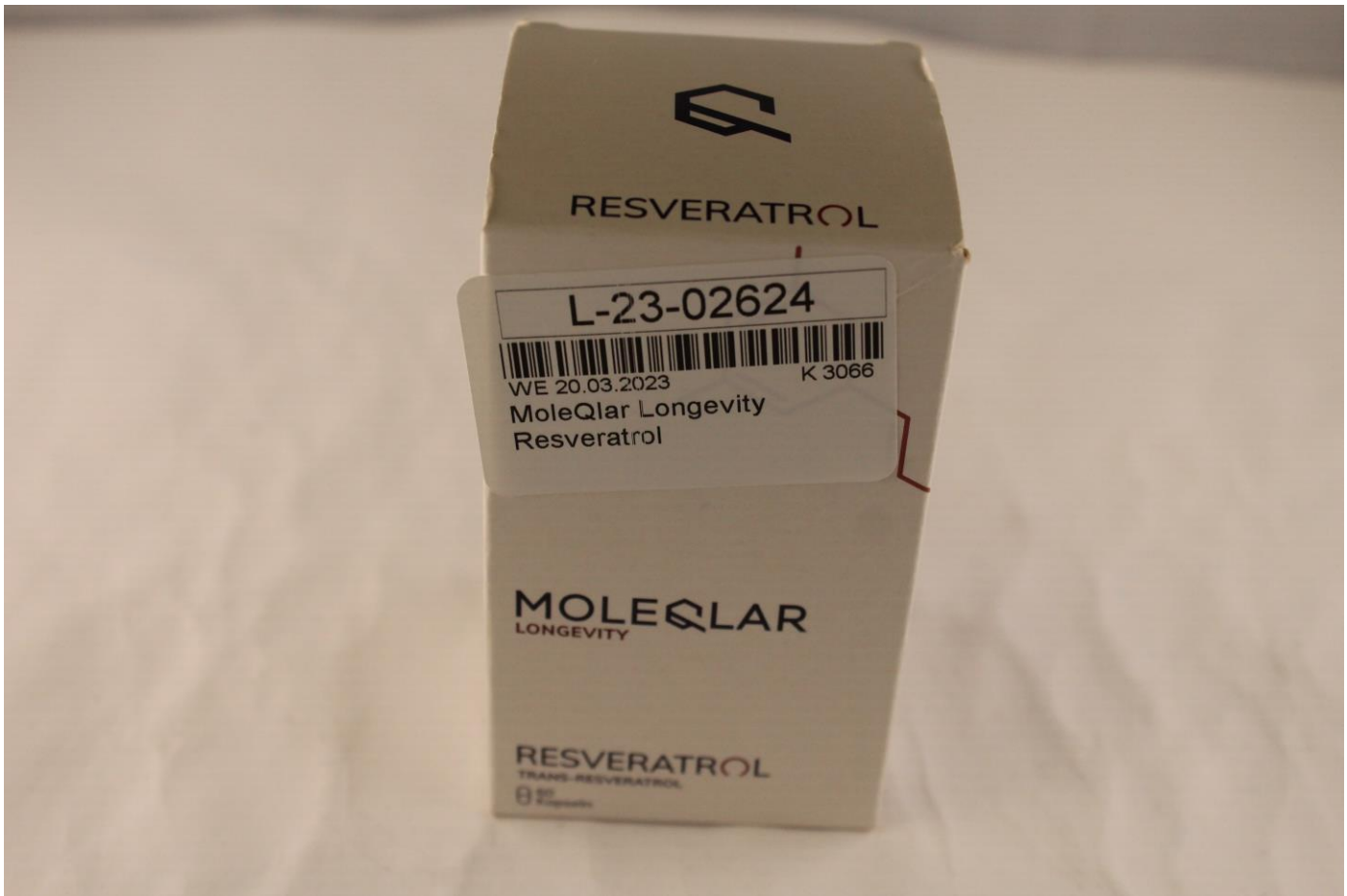

IMG_0016

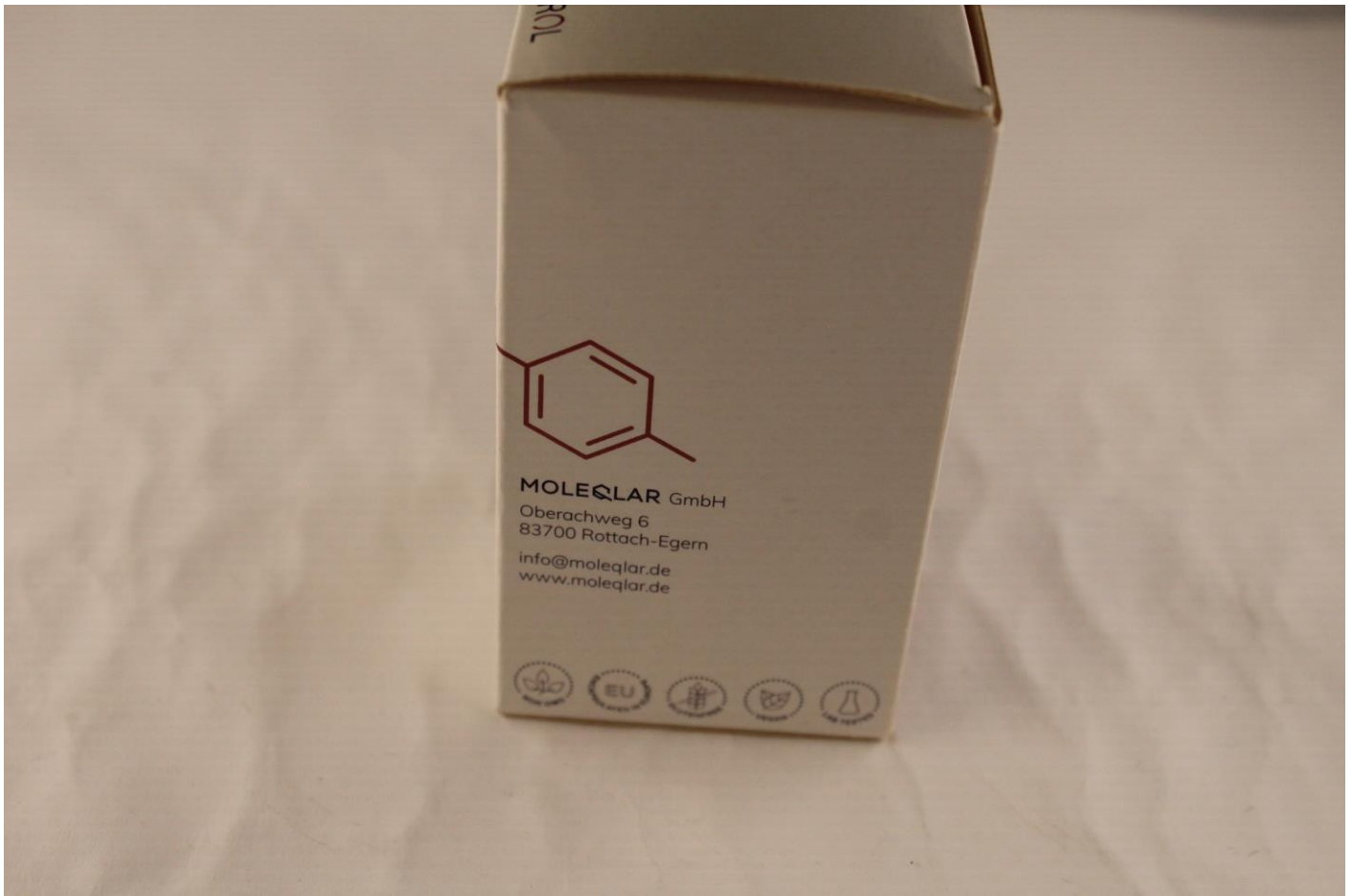

IMG_0017

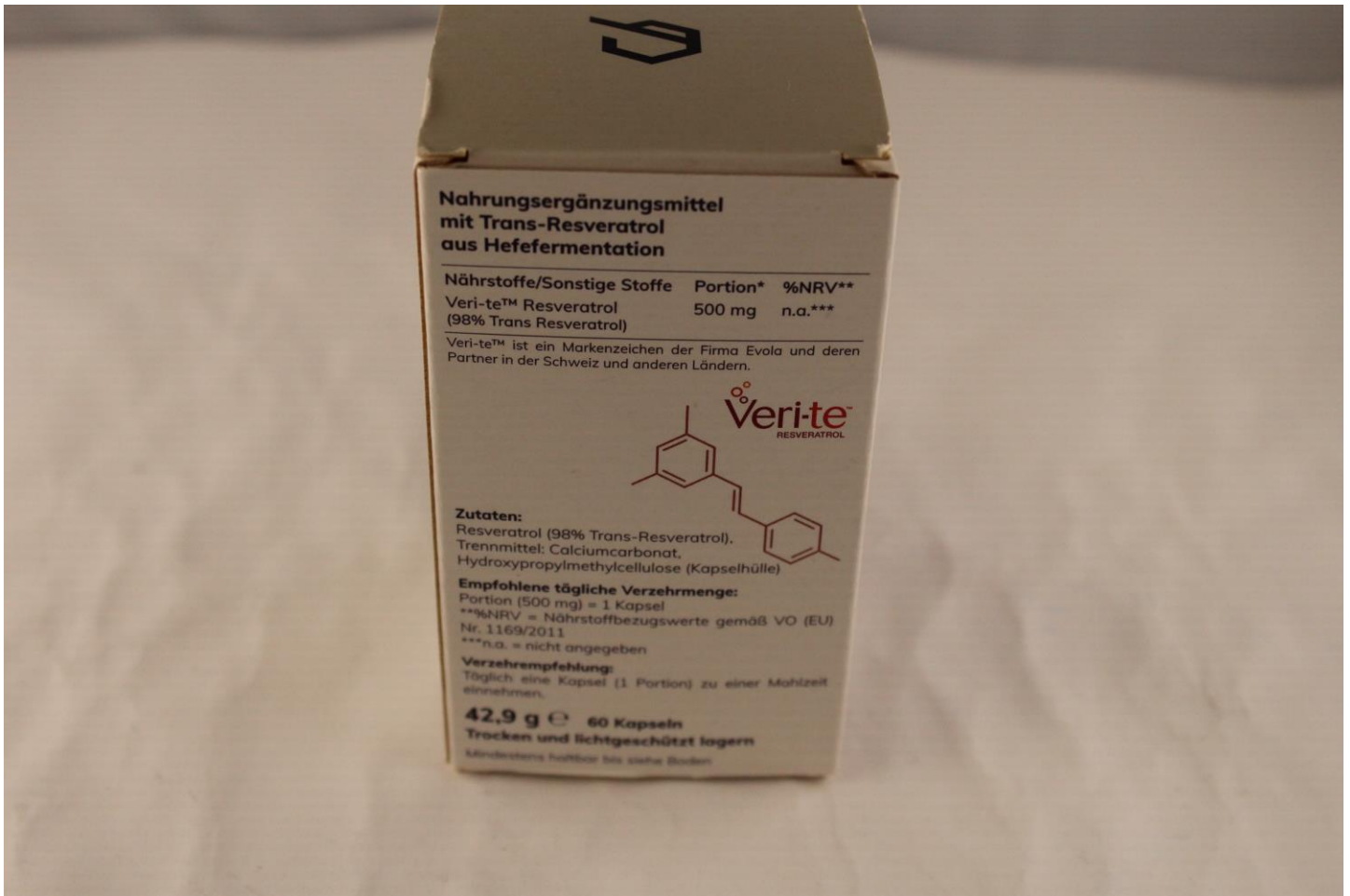

IMG_0018

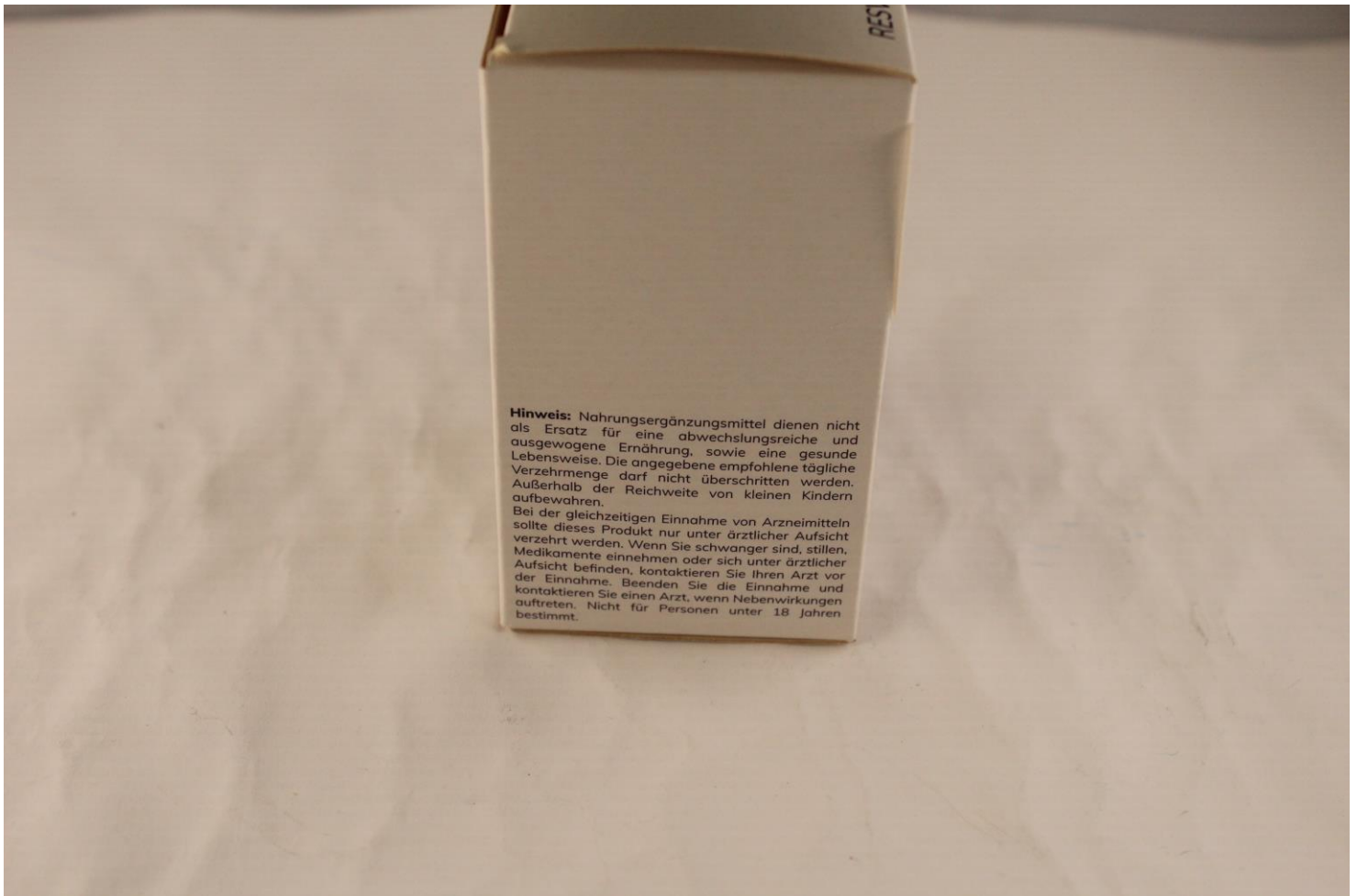

IMG_0019



IMG_0020